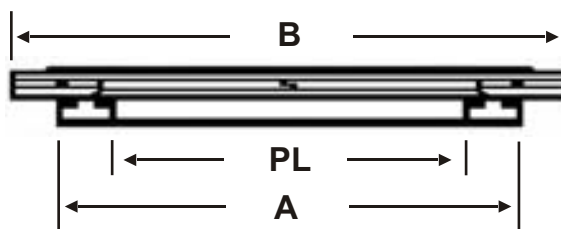

PORTA AUTOMÁTICA DE 2 FOLHAS ABERTURA CENTRAL**1 / 8****DADOS PARA PEDIDO :**

- 🌀 **ABERTURA CENTRAL OU REFERÊNCIA**
- 🌀 **VÃO DA PORTA (DE PL = 700 ATÉ PL = 1.200)**
- 🌀 **ACABAMENTO EM AÇO INÓX OU AÇO CARBONO PINTADO**

REF. : **C - 2L**

PL	A	B
700	1.000	1.480
800	1.100	1.680
900	1.200	1.880
1.000	1.300	2.080
1.100	1.400	2.280
1.200	1.500	2.480

INSTALAÇÃO DA PORTA AUTOMÁTICA DE 2 FOLHAS - ABERTURA CENTRAL

2 / 8

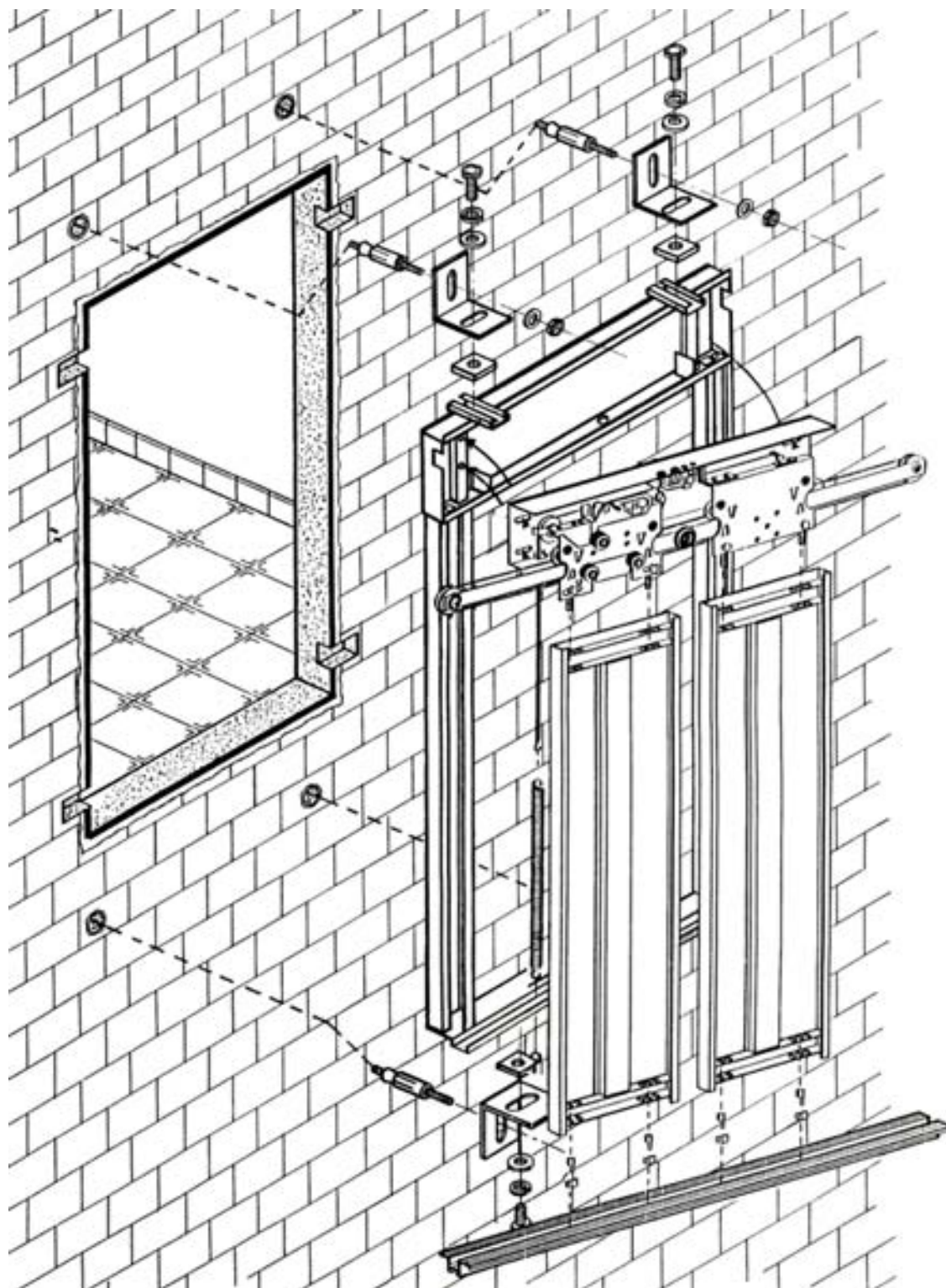

PORTA AUTOMÁTICA DE 2 FOLHAS - ABERTURA LATERAL**3 / 8****DADOS PARA PEDIDO :**

- LADO DE FECHAMENTO OU REFERÊNCIA
- VÃO DA PORTA (de PL = 700 até PL = 1.200)
- ACABAMENTO EM AÇO INÓX OU AÇO CARBONO PINTADO

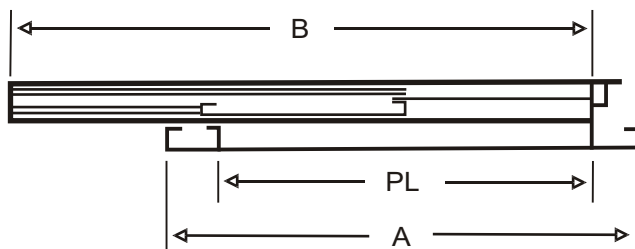
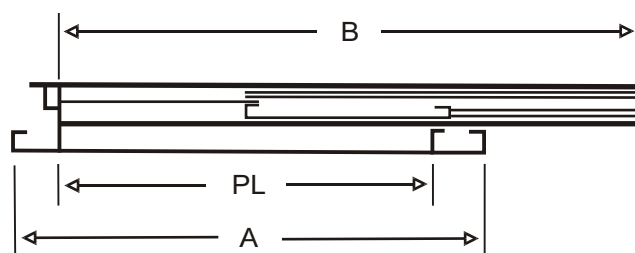
FECHAMENTO PARA DIREITA
OU
ABERTURA PARA ESQUERDAREF. : **D - 2L**FECHAMENTO PARA ESQUERDA
OU
ABERTURA PARA DIREITAREF. : **E - 2L**

PL	A	B
700	1.000	1.120
800	1.100	1.270
900	1.200	1.420
1.000	1.300	1.570
1.100	1.400	1.720
1.200	1.500	1.870

PORTA AUTOMÁTICA DE 2 FOLHAS - ABERTURA LATERAL

4 / 8

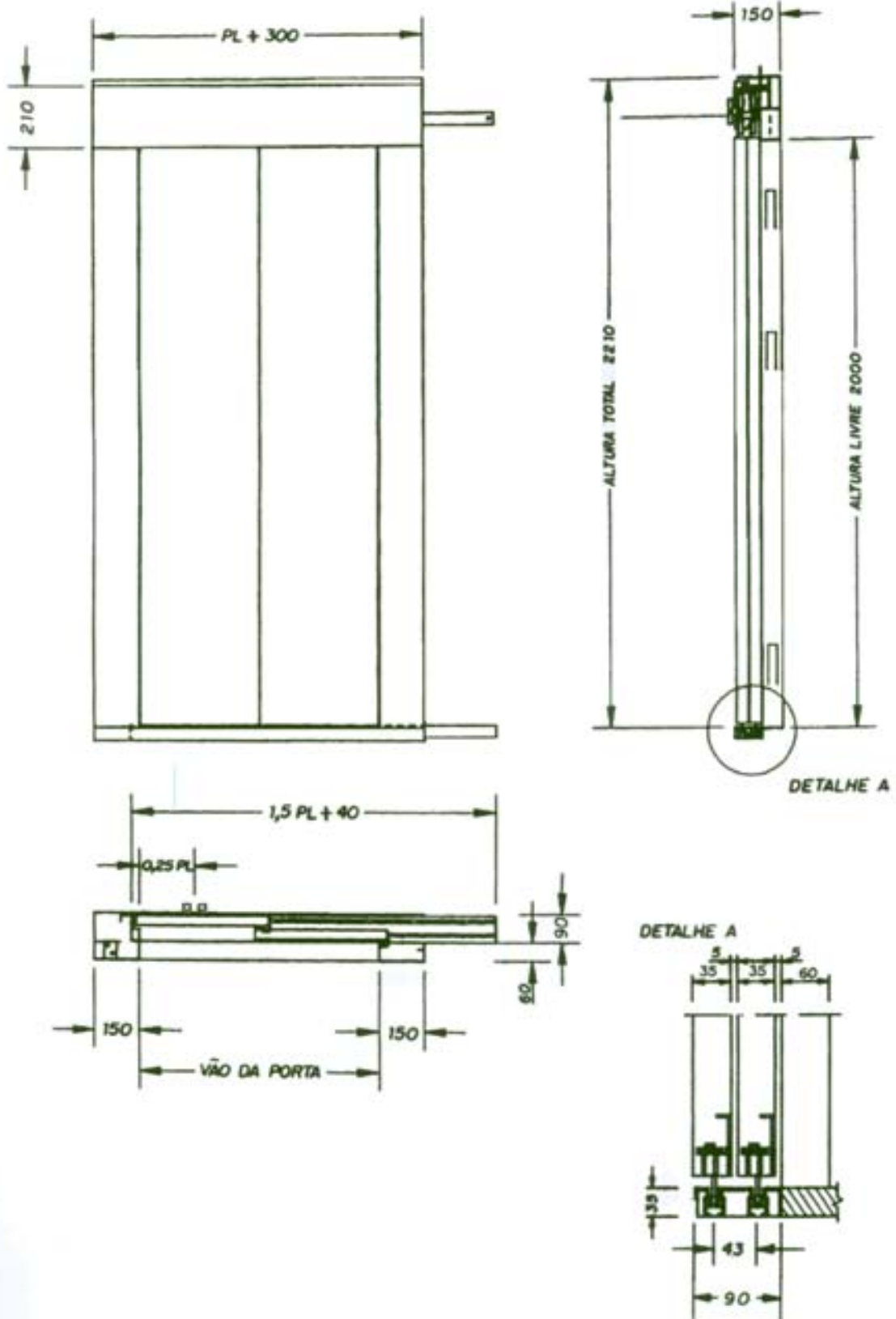

INSTALAÇÃO DA PORTA AUTOMÁTICA DE 2 FOLHAS - ABERTURA LATERAL

5 / 8

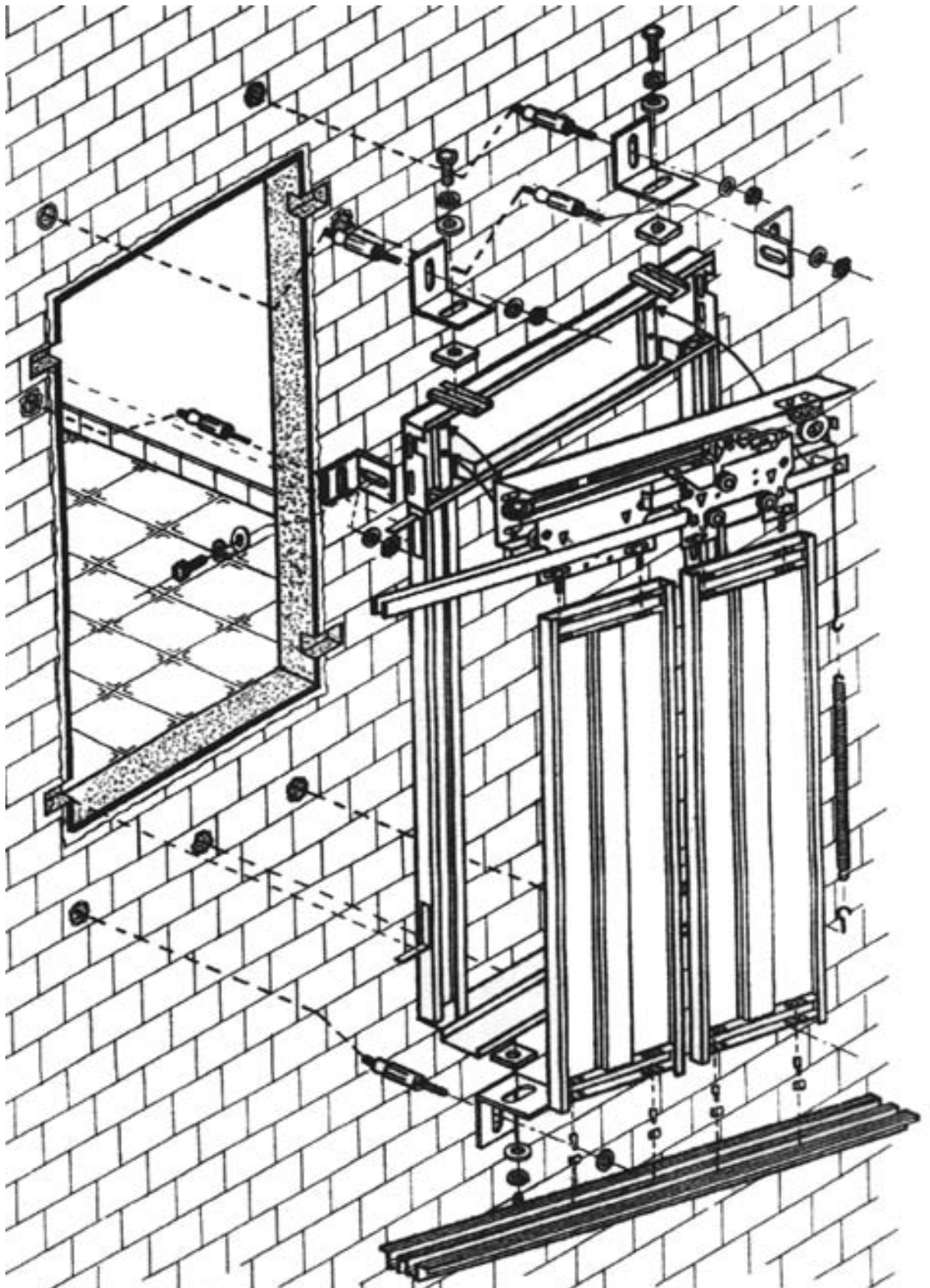

PORTA AUTOMÁTICA DE 3 FOLHAS - ABERTURA LATERAL**6 / 8****DADOS PARA PEDIDO :**

- LADO DE FECHAMENTO OU REFERÊNCIA
- VÃO DA PORTA (de PL = 700 até PL = 1.200)
- ACABAMENTO EM AÇO INÓX OU AÇO CARBONO PINTADO

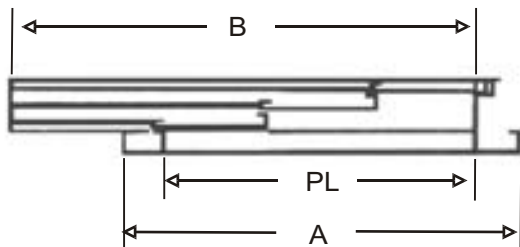
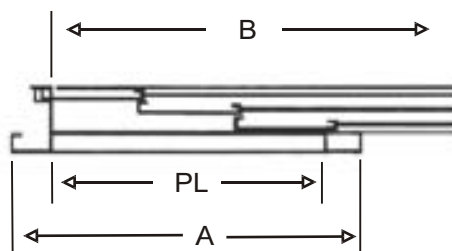
FECHAMENTO PARA DIREITA
OU
ABERTURA PARA ESQUERDAREF. : **D - 3L**FECHAMENTO PARA ESQUERDA
OU
ABERTURA PARA DIREITAREF. : **E - 3L**

PL	A	B
700	1.000	975
800	1.100	1.110
900	1.200	1.240
1.000	1.300	1.375
1.100	1.400	1.510
1.200	1.500	1.640

PORTA AUTOMÁTICA DE 3 FOLHAS - ABERTURA LATERAL

7 / 8

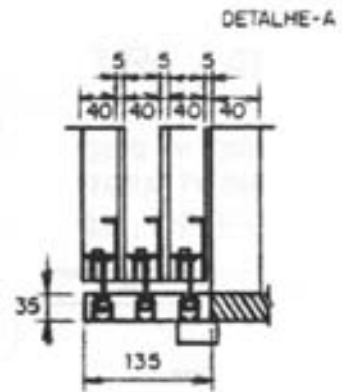
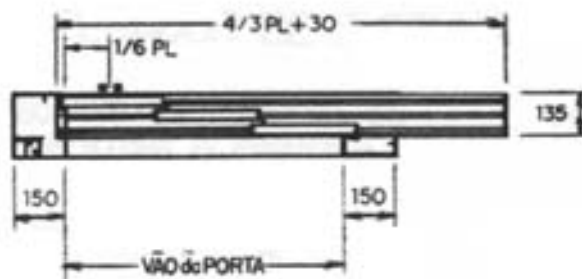
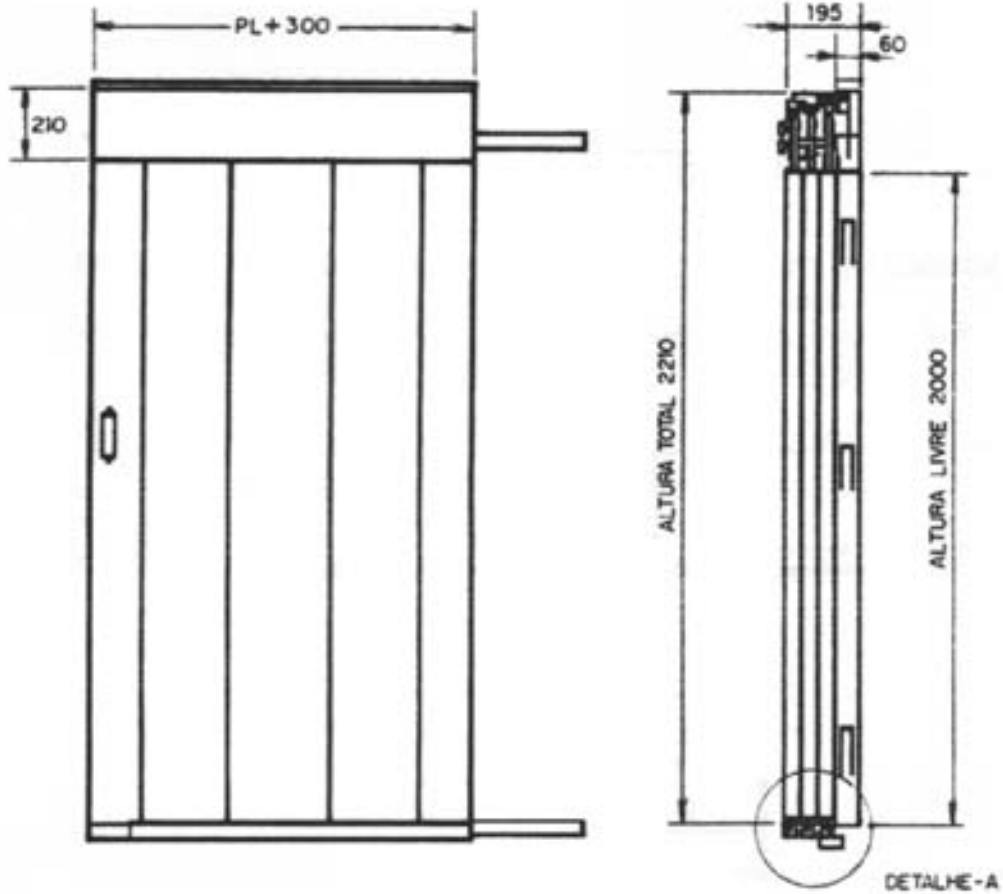

PORTA DE CABINE

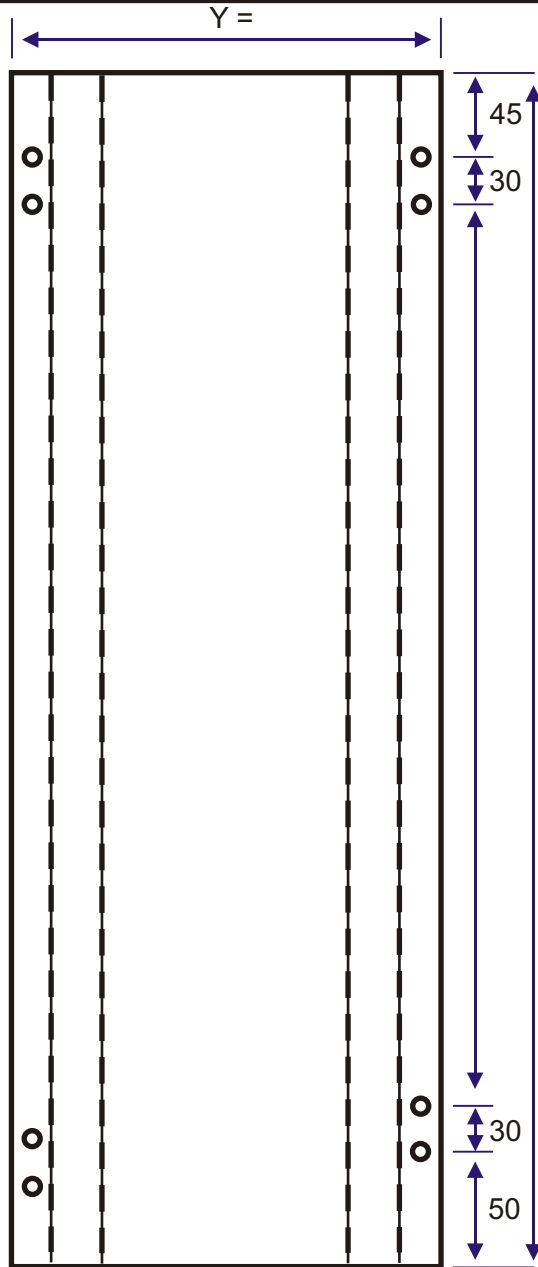

CHAPA DE AÇO

1010 / 1020

ESPESSURA

1,5 mm

L = FORNECIDO PELO CLIENTE

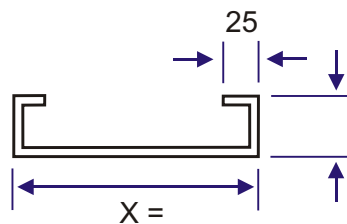

MEDIDO POR FORA
(MÁXIMO)

30 mm SOLEIRA TIPO **ATLAS**
35 mm SOLEIRA TIPO **EUROPÉIA**

$X + 98$ PARA ESPESSURA DE $30 \text{ mm} = Y$

$X + 108$ PARA ESPESSURA DE $35 \text{ mm} = Y$